PLAN GENERAL DE ORDENACION MUNICIPAL DE NOGUEIRA DE RAMUIN (OURENSE)

CATALOGO DE BIENES CULTURALES PROTEGIDOS B.C.P.

El presente documento ha sido elaborado por el Concejal que lo firma, en cumplimiento de lo establecido en el artículo 104.1 del Reglamento de Organización y Funcionamiento del Ayuntamiento de Nogueira de Ramuín.

- Fecha de aprobación: 11 de mayo de 2011
- Lugar de aprobación: Ayuntamiento de Nogueira de Ramuín
- Lugar de depósito: Ayuntamiento de Nogueira de Ramuín

Nogueira de Ramuín, a 30 de mayo de 2011

Alcalde

Manuel

Manuel del Cid, Alcalde Pro Interino



FICHA DEL CATALOGO DE BIENES CULTURALES PROTEGIDOS

Nº DEL CATALOGO [AR.001]

DENOMINACION DEL BIEN:

Iglesia parroquial de San Cristovo

SITUADO EN PLANO ESCALA 1:5.000 Nº[188.74]

REFERENCIA PLANO:..... [1]

LUGAR:Armariz

PARROQUIA:ARMARIZ (San Cristobal)

TIPO DE BIEN:

ARQUITECTURA RELIGIOSA [X]

ARQUITECTURA CIVIL []

CONJUNTO RURAL []

DESCRIPCION:

Templo construido en el siglo XVIII.Posee Casa rectoral.(Ficha AC.001)

PROTECCION ESTABLECIDA:

INTEGRAL [X]

NO INTEGRAL []

OBRAS AUTORIZABLES:

CONSERVACION [X]

RESTAURACION [X]

CONSOLIDACION [X]

REHABILITACION [X]

REESTRUCTURACION []

ADICION DE PLANTAS []

OBJETIVOS DE PROTECCION:

Recuperación del espacio alrededor de la Iglesia,actualmente ocupado en parte por una nave y almacén de construcción,que oculta además de la Iglesia a la casa rectoral

OBSERVACIONES:

INFORMACION ANEXA:

FOTOGRAFIAS [X]

PLANOS []

BIBLIOGRAFIA:

-Guia de la Diócesis de Orense/J.C.Fernandez Otero

MONUMENTOS CULTURALES PROTEGIDOS
DE LA PATRIMONIO CULTURAL
MUNICIPAL DE LA CIUDAD DE BUENOS AIRES
CATEGORÍA: MONUMENTOS CULTURALES
CICLO: 1990-1999
CANTÓN: BUENOS AIRES
CATEGORÍA: MONUMENTOS CULTURALES
CICLO: 1990-1999
CANTÓN: BUENOS AIRES

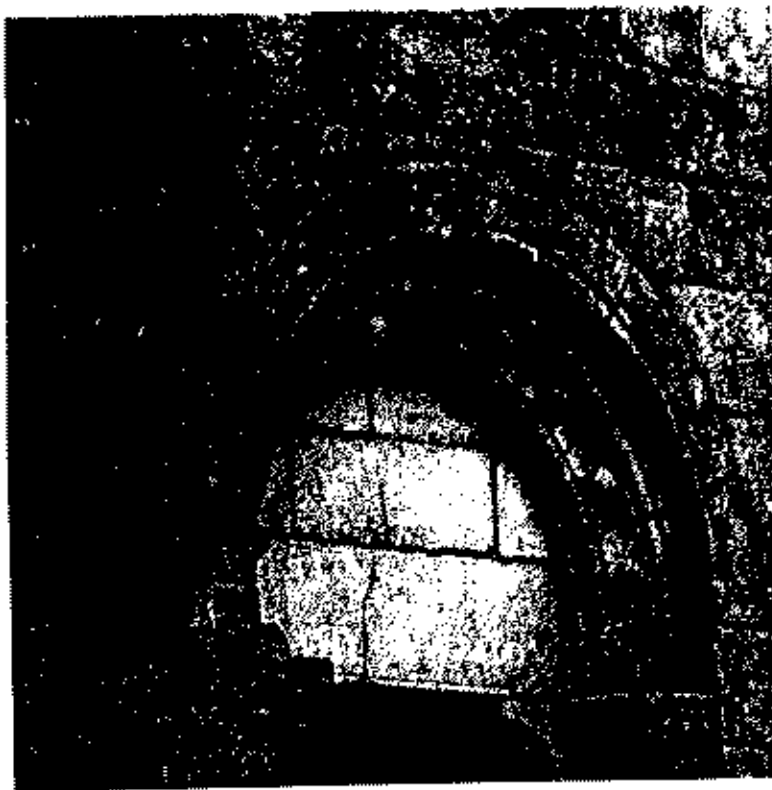
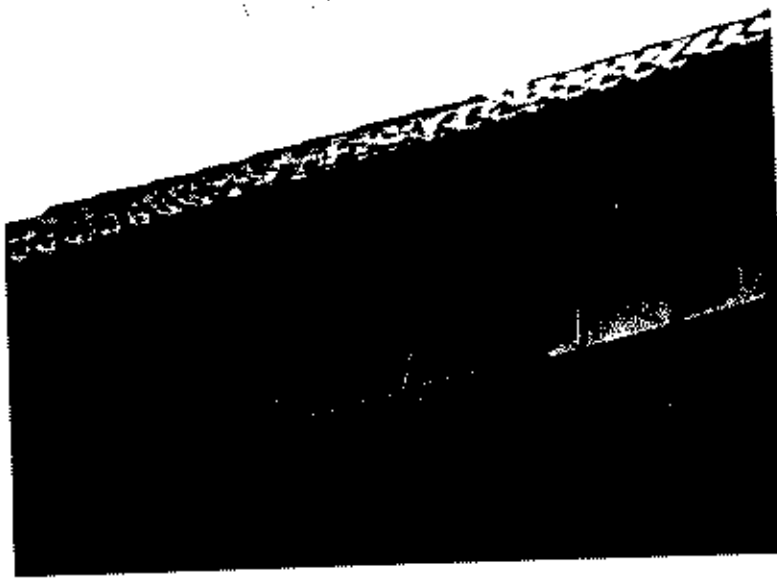

FICHA DEL CATALOGO DE BIENES CULTURALES PROTEGIDOS

Nº DEL CATALOGO [AR.002]

DENOMINACION DEL BIEN:

Capilla de San Ramón

SITUADO EN PLANO ESCALA 1:5.000 Nº[188.74]

REFERENCIA PLANO:..... [2]

LUGAR:Armariz

PARROQUIA:ARMARIZ (San Cristobal)

TIPO DE BIEN:

ARQUITECTURA RELIGIOSA [X]

ARQUITECTURA CIVIL []

CONJUNTO RURAL []

DESCRIPCION:

Capilla situada en el cementerio parroquial.

PROTECCION ESTABLECIDA:

INTEGRAL [X]

NO INTEGRAL []

OBRAS AUTORIZABLES:

CONSERVACION [X]

RESTAURACION [X]

CONSOLIDACION [X]

REHABILITACION [X]

REESTRUCTURACION []

ADICION DE PLANTAS []

OBJETIVOS DE PROTECCION:

Protección y conservación del edificio y de su entorno.

OBSERVACIONES:

INFORMACION ANEXA:

FOTOGRAFIAS [X]

PLANOS []

BIBLIOGRAFIA:

-Guía de la Diócesis de Orense/J.C.Fernandez Otero

WILLIAMS CHE

ESTABLISHED 1850 A COMPANY



1850

FICHA DEL CATALOGO DE BIENES CULTURALES PROTEGIDOS

Nº DEL CATALOGO [AR.003]

DENOMINACION DEL BIEN:

Iglesia parroquial de San Miguel

SITUADO EN PLANO ESCALA 1:5.000 Nº[188.72]

REFERENCIA PLANO:..... [3]

LUGAR:San Miguel

PARROQUIA:CAMPO (San Miguel)

TIPO DE BIEN:

ARQUITECTURA RELIGIOSA [X]

ARQUITECTURA CIVIL []

CONJUNTO RURAL []

DESCRIPCION:

Barroco con modificaciones posteriores.Posee Casa rectoral.(Ficha.AC.003)

PROTECCION ESTABLECIDA:

INTEGRAL [X]

NO INTEGRAL []

OBRAS AUTORIZABLES:

CONSERVACION [X]

RESTAURACION [X]

CONSOLIDACION [X]

REHABILITACION [X]

REESTRUCTURACION []

ADICION DE PLANTAS []

OBJETIVOS DE PROTECCION:

Conservación del conjunto iglesia-atrio y del espacio público de su entorno

OBSERVACIONES:

INFORMACION ANEXA:

FOTOGRAFIAS [X]

PLANOS []

BIBLIOGRAFIA:

-Guía de la Diócesis de Orense/J.C.Fernandez Otero

CULTURALES PROTEGIDOS

COMPLEMENTARIA



FICHA DEL CATALOGO DE BIENES CULTURALES PROTEGIDOS

Nº DEL CATALOGO [AR.004]

DENOMINACION DEL BIEN:

Ermita do Carpazal

SITUADO EN PLANO ESCALA 1:5.000 Nº[188.73]

REFERENCIA PLANO:..... [4]

LUGAR:Malburguete

PARROQUIA:CAMPO (San Miguel)

TIPO DE BIEN:

ARQUITECTURA RELIGIOSA [X]

ARQUITECTURA CIVIL []

CONJUNTO RURAL []

DESCRIPCION:

Ermita con campo de romería

PROTECCION ESTABLECIDA:

INTEGRAL [X]

NO INTEGRAL []

OBRAS AUTORIZABLES:

CONSERVACION [X]

RESTAURACION [X]

CONSOLIDACION [X]

REHABILITACION [X]

REESTRUCTURACION []

ADICION DE PLANTAS []

OBJETIVOS DE PROTECCION:

Protección y conservación del edificio y de su entorno.

OBSERVACIONES:

INFORMACION ANEXA:

FOTOGRAFIAS [X]

PLANOS []

BIBLIOGRAFIA:

-Guía de la Diócesis de Orense/J.C.Fernandez Otero

FICHA DEL CATALOGO DE BIENES CULTURALES PROTEGIDOS

Nº DEL CATALOGO [AR.005]

DENOMINACION DEL BIEN:

Iglesia parroquial de San Xosé

SITUADO EN PLANO ESCALA 1:5.000 Nº[188.43]

REFERENCIA PLANO:..... [5]

LUGAR:

PARROQUIA:CARBALLEIRA (San José)

TIPO DE BIEN:

ARQUITECTURA RELIGIOSA [X]

ARQUITECTURA CIVIL []

CONJUNTO RURAL []

DESCRIPCION:

Edificio del año 1.831.

PROTECCION ESTABLECIDA:

INTEGRAL [X]

NO INTEGRAL []

OBRAS AUTORIZABLES:

CONSERVACION [X]

RESTAURACION [X]

CONSOLIDACION [X]

REHABILITACION [X]

REESTRUCTURACION []

ADICION DE PLANTAS []

OBJETIVOS DE PROTECCION:

Protección y conservación del edificio y de su entorno.

OBSERVACIONES:

INFORMACION ANEXA:

FOTOGRAFIAS [X]

PLANOS []

BIBLIOGRAFIA:

-Guía de la Diócesis de Orense/J.C.Fernandez Otero

PLANO DE BARRIOS CULTURALS PROTEGIDOS

BARRO DE GRAFICA COMPLEMENTARIA

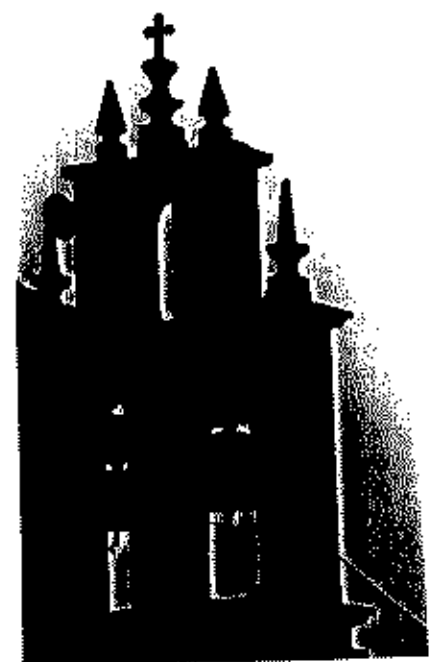
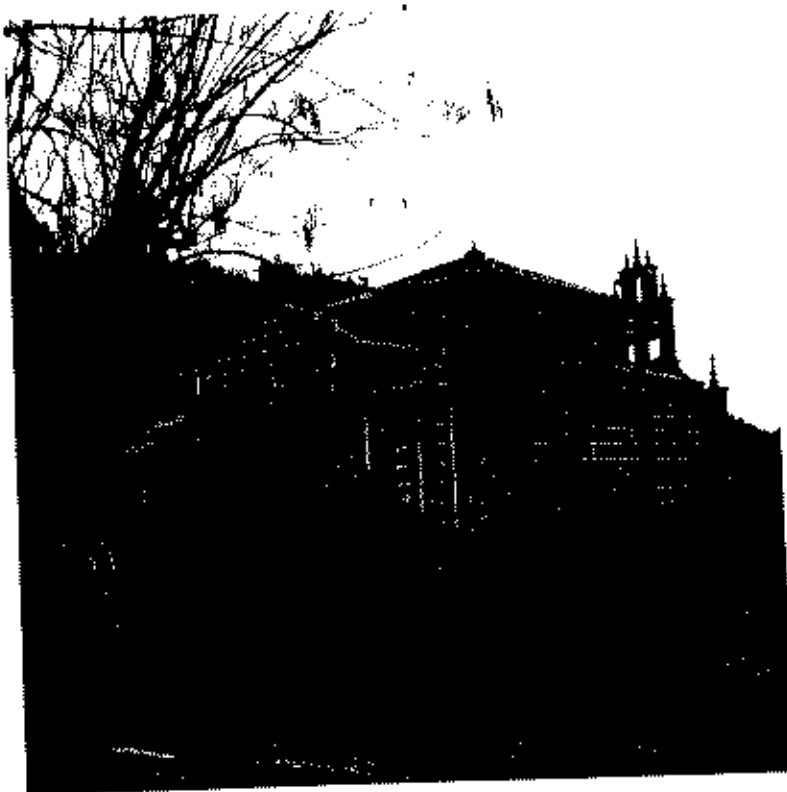
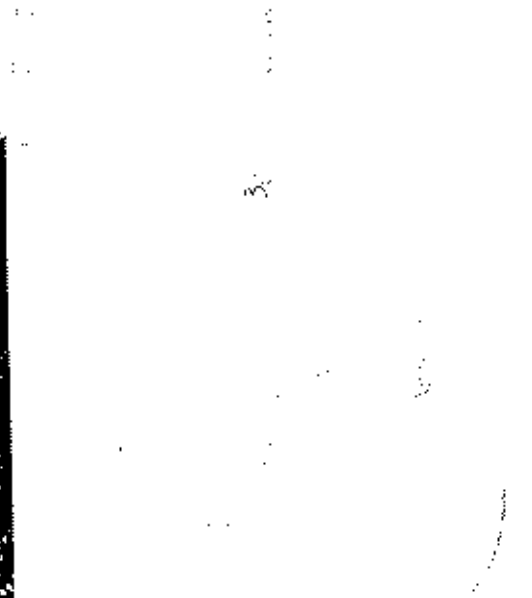

FICHA DEL CATALOGO DE BIENES CULTURALES PROTEGIDOS

Nº DEL CATALOGO [AR.006]

DENOMINACION DEL BIEN:

Capilla de Santa Barbara

SITUADO EN PLANO ESCALA 1:5.000 Nº [188.43]

REFERENCIA PLANO: [6]

LUGAR: Covelas

PARROQUIA: CARBALLEIRA (San José)

TIPO DE BIEN:

ARQUITECTURA RELIGIOSA [X]

ARQUITECTURA CIVIL []

CONJUNTO RURAL []

DESCRIPCION:

Capilla rectangular, con sencilla espadaña en su fachada

PROTECCION ESTABLECIDA:

INTEGRAL [X]

NO INTEGRAL []

OBRAS AUTORIZABLES:

CONSERVACION [X]

RESTAURACION [X]

CONSOLIDACION [X]

REHABILITACION [X]

REESTRUCTURACION []

ADICION DE PLANTAS []

OBJETIVOS DE PROTECCION:

Protección y conservación del edificio y de su entorno.

OBSERVACIONES:

INFORMACION ANEXA:

FOTOGRAFIAS [X]

PLANOS []

BIBLIOGRAFIA:

Nogueira de Ramuin, 30 de noviembre de 2011
Asamblea

Asda María Dolores Domínguez

Fig. 1. The main entrance to the church of the Holy Trinity in the village of Krasnaya Gora, Krasnodar Territory, 1990s. Photo by the author.

Fig. 2. The main entrance to the church of the Holy Trinity in the village of Krasnaya Gora, Krasnodar Territory, 1990s. Photo by the author.



Fig. 1



Fig. 3. The main entrance to the church of the Holy Trinity in the village of Krasnaya Gora, Krasnodar Territory, 1990s. Photo by the author.

Fig. 4. The main entrance to the church of the Holy Trinity in the village of Krasnaya Gora, Krasnodar Territory, 1990s. Photo by the author.

FICHA DEL CATALOGO DE BIENES CULTURALES PROTEGIDOS

Nº DEL CATALOGO [AR.007]

DENOMINACION DEL BIEN:

Capilla

SITUADO EN PLANO ESCALA 1:5.000 Nº[188.43]

REFERENCIA PLANO:..... [7]

LUGAR:Celeiros

PARROQUIA:CARBALLEIRA (San José)

TIPO DE BIEN:

ARQUITECTURA RELIGIOSA [X]

ARQUITECTURA CIVIL []

CONJUNTO RURAL []

DESCRIPCION:

Sencilla edificación con espadaña en su fachada.

PROTECCION ESTABLECIDA:

INTEGRAL [X]

NO INTEGRAL []

OBRAS AUTORIZABLES:

CONSERVACION [X]

RESTAURACION [X]

CONSOLIDACION [X]

REHABILITACION [X]

REESTRUCTURACION []

ADICION DE PLANTAS []

OBJETIVOS DE PROTECCION:

Protección y conservación del edificio y de su entorno, en el que se situa el pazo de Celeiros

OBSERVACIONES:

INFORMACION ANEXA:

FOTOGRAFIAS [X]

PLANOS []

BIBLIOGRAFIA:

- Expediente de declaración de BNGM
- Resolución de declaración de BNGM, pelo Pleno que tuvo lugar en el Ayuntamiento de Celeiros.

Nogueira de Ramuín, 30 de noviembre do 2001
A. Acosta

Asda: María del Carmen López González

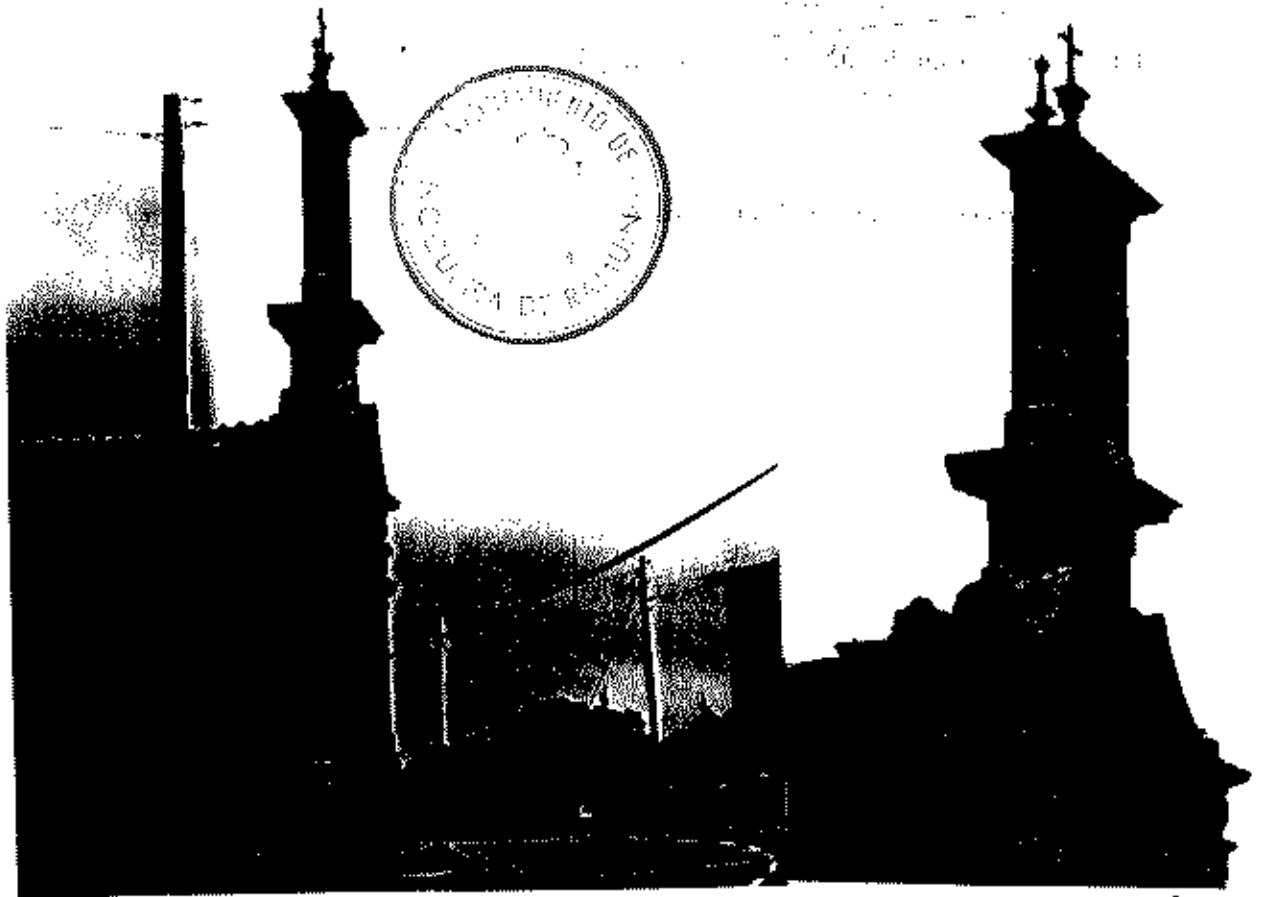
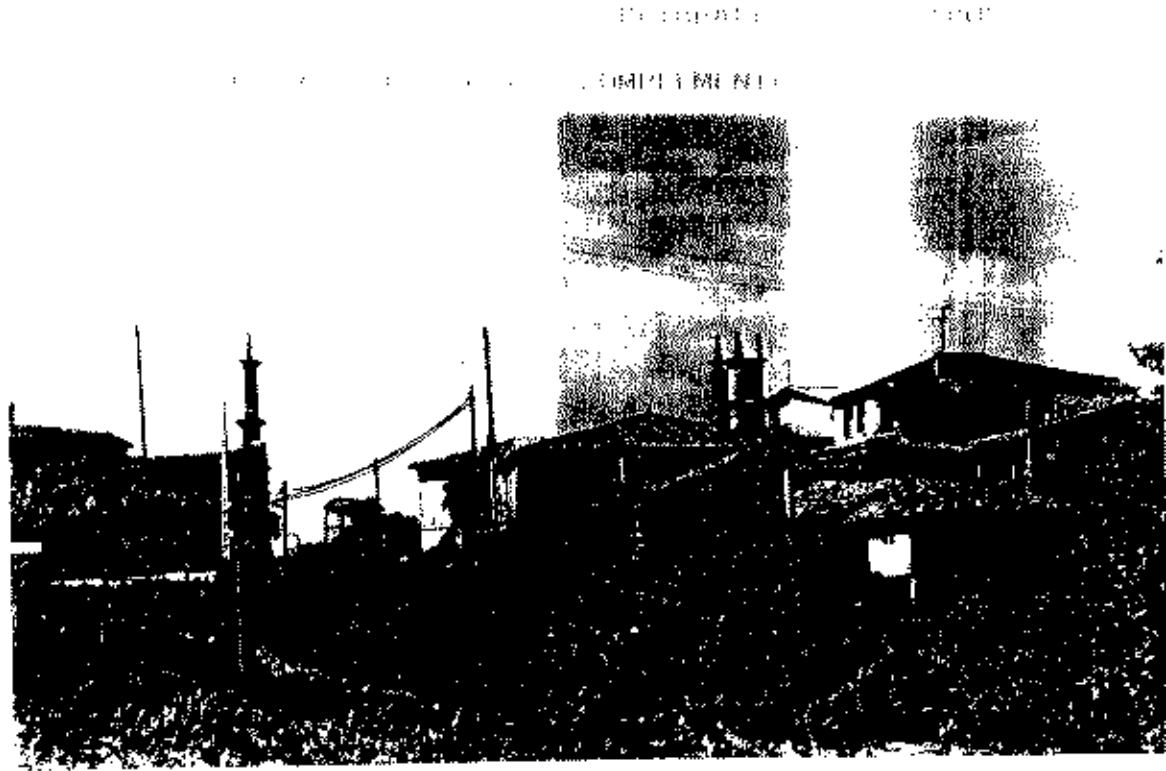

FICHA DEL CATALOGO DE BIENES CULTURALES PROTEGIDOS

Nº DEL CATALOGO [AR.008]

DENOMINACION DEL BIEN:

Iglesia parroquial de Santiago, y Casa Rectoral
SITUADO EN PLANO ESCALA 1:5.000 Nº[188.66]
REFERENCIA PLANO:..... [8]
LUGAR:
PARROQUIA: CERREDA (Santiago)

TIPO DE BIEN:

ARQUITECTURA RELIGIOSA [X]
ARQUITECTURA CIVIL []
CONJUNTO RURAL []

DESCRIPCION:

Edificación barroca del siglo XVIII. Posee Casa Rectoral sin habitar.

PROTECCION ESTABLECIDA:

INTEGRAL [X] NO INTEGRAL []

OBRAS AUTORIZABLES:

CONSERVACION [X] RESTAURACION [X]
CONSOLIDACION [X] REHABILITACION [X]
REESTRUCTURACION [] ADICION DE PLANTAS []

OBJETIVOS DE PROTECCION:

Protección y conservación del edificio y de su entorno, en el que se sitúa la casa rectoral

OBSERVACIONES:

Ficha de la Casa Rectoral anexa

INFORMACION ANEXA:

FOTOGRAFIAS [X] PLANOS []

BIBLIOGRAFIA:

-Guía de la Diócesis de Orense/J.C.Fernandez Otero
-Fichas C.Cultura

GEN

ALIC

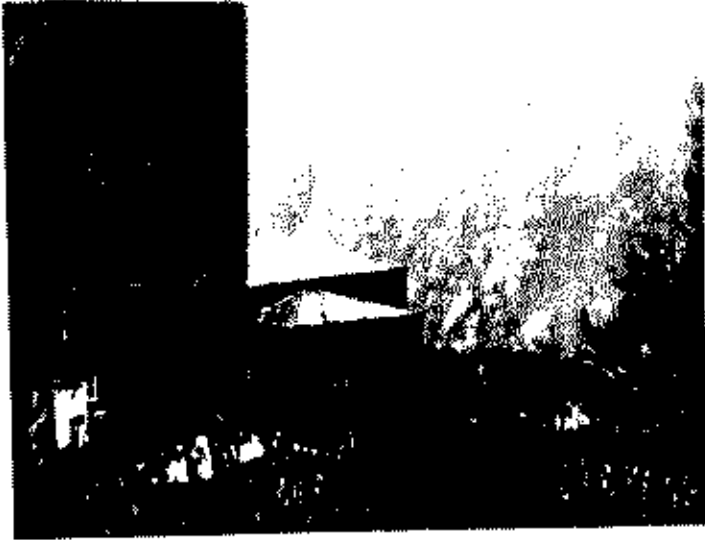

**RECTORAL DE CERRADA, SANTIAGO
CERRENDA, NOGUEIRA DE RAMUIN
OURENSE**

CP 32.164

3. Anepresargo **TERRA DE AGUIAR** To: 20.11.1

4. Época de construción **APROX. 60 ANOS**

HABITADA POLO CURA

intervencións efectuadas **PEQUENAS MELLORAS**

estado de conservación **BO** **NINGUNHA**

1.1. Contexto

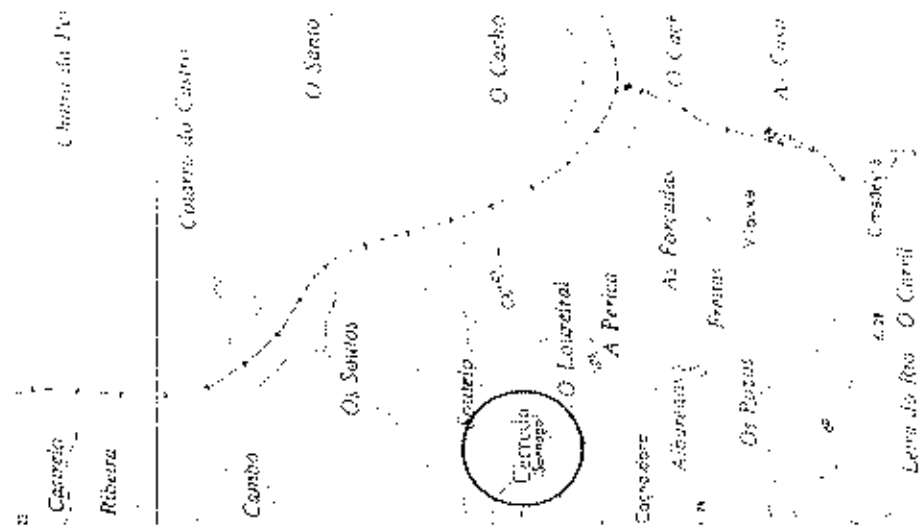

1.2. Conxunto das plantas



2. Fotografía

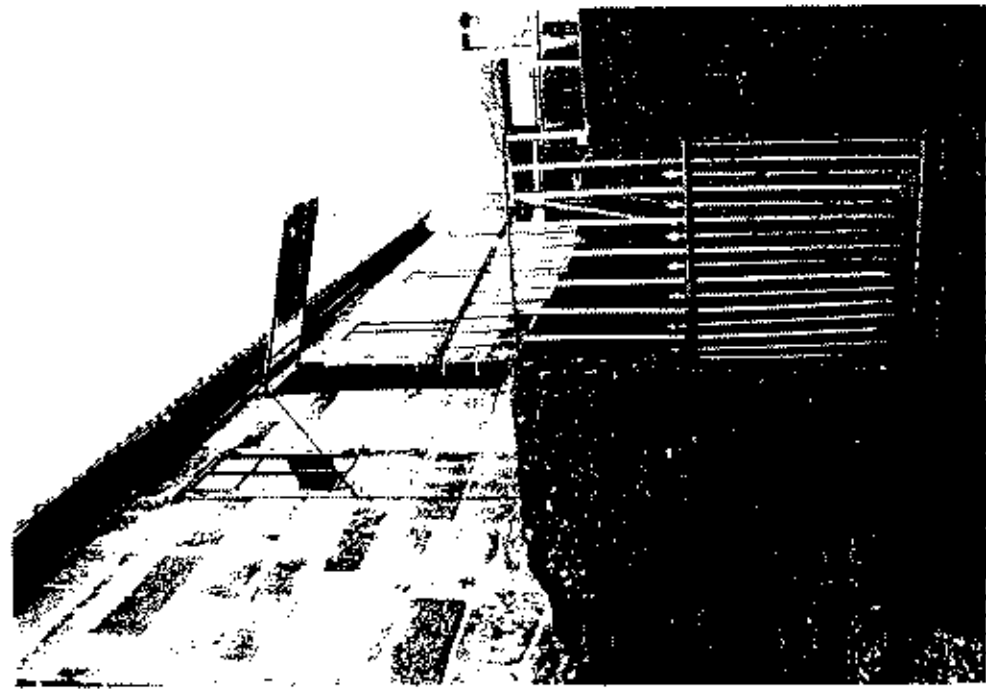

3. Documentación presentada

**PLANO SITUAC
FOTOS**

4. Autor de ficha

**SAMPIL
QUIROGA
FUMEGA**

FICHA DEL CATALOGO DE BIENES CULTURALES PROTEGIDOS

Nº DEL CATALOGO [AR.009]

DENOMINACION DEL BIEN:

Capilla de San Juan

SITUADO EN PLANO ESCALA 1:5.000 Nº [188.66]

REFERENCIA PLANO:..... [9]

LUGAR: Viluxe

PARROQUIA: CERREDA (Santiago)

TIPO DE BIEN:

ARQUITECTURA RELIGIOSA [X]

ARQUITECTURA CIVIL []

CONJUNTO RURAL []

DESCRIPCION:

Sencilla capilla, con un elemento de espadaña lateral.

PROTECCION ESTABLECIDA:

INTEGRAL [X]

NO INTEGRAL []

OBRAS AUTORIZABLES:

CONSERVACION [X] RESTAURACION [X]

CONSOLIDACION [X] REHABILITACION [X]

REESTRUCTURACION [] ADICION DE PLANTAS []

OBJETIVOS DE PROTECCION:

Protección y conservación del edificio y de su entorno

OBSERVACIONES:

INFORMACION ANEXA:

FOTOGRAFIAS [X]

PLANOS []

BIBLIOGRAFIA:

-Guía de la Diócesis de Orense/J.C.Fernandez Otero

PLAN DE MANEJO DE Bienes Culturales Protegidos

del Complejo Arquitectónico Complementario

1. INTRODUCCIÓN

1.1. OBJETIVO

1.2. ALCANCE

1.3. JUSTIFICACIÓN

1.4. MARCO LEGISLATIVO

1.5. MARCO TEÓRICO

1.6. MARCO HISTÓRICO

1.7. MARCO AMBIENTAL

1.8. MARCO SOCIAL

1.9. MARCO ECONÓMICO

1.10. MARCO CULTURAL

1.11. MARCO TECNOLÓGICO

1.12. MARCO POLÍTICO

1.13. MARCO JURÍDICO

1.14. MARCO ADMINISTRATIVO

1.15. MARCO EDUCATIVO

1.16. MARCO DEPARTAMENTAL

1.17. MARCO LOCAL

1.18. MARCO COMUNITARIO

1.19. MARCO DE INVESTIGACIÓN

1.20. MARCO DE PRESERVACIÓN

1.21. MARCO DE RECONSTRUCCIÓN

1.22. MARCO DE RESTAURACIÓN

1.23. MARCO DE MONUMENTALIZACIÓN

1.24. MARCO DE PATRIMONIO

1.25. MARCO DE IDENTIFICACIÓN

1.26. MARCO DE SENSIBILIZACIÓN

1.27. MARCO DE EDUCACIÓN

